BANCO DE MEXICO

C O M U N I C A C I Ó N S O C I A L

Fecha:	21 de febrero de 2000
Número:	19

BOLETÍN DE PRENSA

AGREGADOS MONETARIOS Y ACTIVIDAD FINANCIERA ENERO DE 2000

I. BASE MONETARIA.

CUADRO 1
BASE MONETARIA
(En miles de millones de pesos)

	BASE MONETARIA 1/ (A)	RESERVA INTERNACIONAL 2/ (B)	ACTIVOS INTERNACIONALES NETOS 3/ (C)	CREDITO INTERNO NETO (D) = (A) - (C)
SALDOS				
ENE. 1999	121.6	308.3	238.0	-116.4
DIC. 1999	188.7	291.9	260.1	-71.4
ENE. 2000	157.2	303.5	283.9	-126.7
FLUJOS NOMINALES				
ENE.99-ENE.00	35.6	-4.8	45.9	-10.3
DIC.99-ENE.00	-31.5	11.6	23.8	-55.3

1/ Se define como la suma de los billetes y monedas en circulación (en poder del público más la caja de los bancos) y de los depósitos en cuenta corriente de los bancos en el Banco de México.
2/ Según se define en los Artículos 19 y 20 de la Ley del Banco de México.
3/ Los activos internacionales netos se definen como la reserva bruta, más los créditos convenio con bancos centrales a más de seis meses, a lo que se restan los adeudos totales con el FMI y con bancos centrales derivados de convenios establecidos a menos de seis meses. Asimismo, se considera el resultado por el cambio de valor en términos de dólares de los EE.UU.A. de las operaciones de compra-venta de divisas concertadas a la fecha.

GRAFICA 1

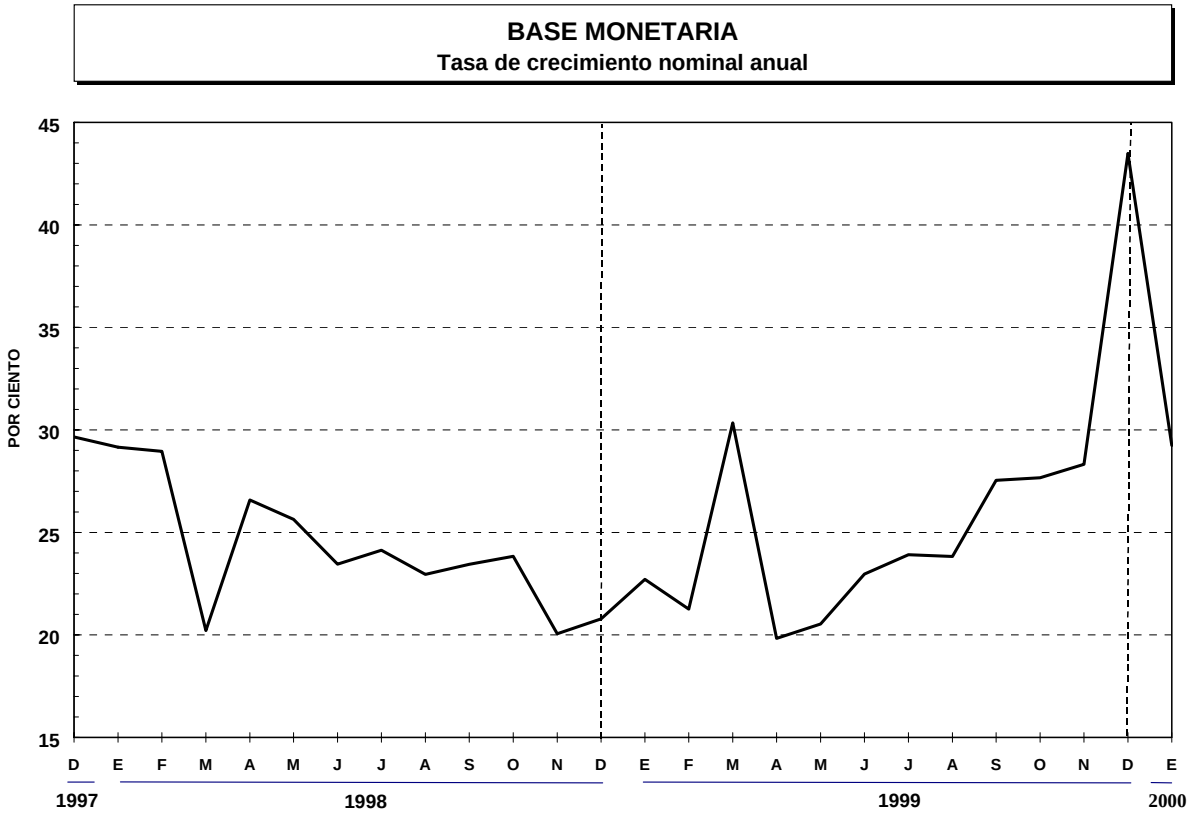

II. AGREGADO MONETARIO M1a, NUEVA METODOLOGIA

CUADRO 2
AGREGADO MONETARIO M1a[1/] NUEVA METODOLOGIA

	SALDOS (m.m.p.)				FLUJOS (m.m.p.)		TASAS DE CRECIMIENTO REAL ANUAL (%)	
	DIC.98	ENE.99	DIC.99	ENE.00	ENE.99 a ENE.00	DIC.99 a ENE.00	DIC.99/ DIC. 98	ENE.00/ ENE.99
M1a	**397.4**	**376.4**	**501.5**	**461.6**	**85.2**	**-39.9**	**12.4**	**10.5**
Billetes y monedas en poder del público	115.9	110.5	164.2	143.2	32.7	-21.0	26.1	16.7
Cuentas de cheques	240.5	226.1	288.6	271.1	45.0	-17.5	6.8	8.0
En moneda nacional	202.8	189.6	245.1	229.3	39.7	-15.8	7.6	9.0
En moneda extranjera	37.7	36.5	43.5	41.8	5.3	-1.7	2.8	3.2
Depósitos en cuenta corriente [2/]	41.0	39.8	48.7	47.3	7.5	-1.4	6.0	7.0

1/ Suma de billetes y monedas en poder del público, depósitos de residentes en bancos del país en cuentas de cheques en moneda nacional y extranjera, y en cuenta corriente en moneda nacional. El agregado monetario *M1a* incluye, en adición a los depósitos del sector privado, los del sector público definido como Gobierno Federal, empresas y organismos públicos, gobiernos estatales y municipales, gobierno del Distrito Federal y fideicomisos oficiales de fomento.

2/ Se registran principalmente aquellas cuentas a las que sólo se tiene acceso a través de una tarjeta de débito.

Nota: Los saldos de los niveles agregados y los flujos calculados pueden no coincidir con los que se determinen a partir de sus componentes, como resultado del redondeo de cifras.

GRAFICA 2

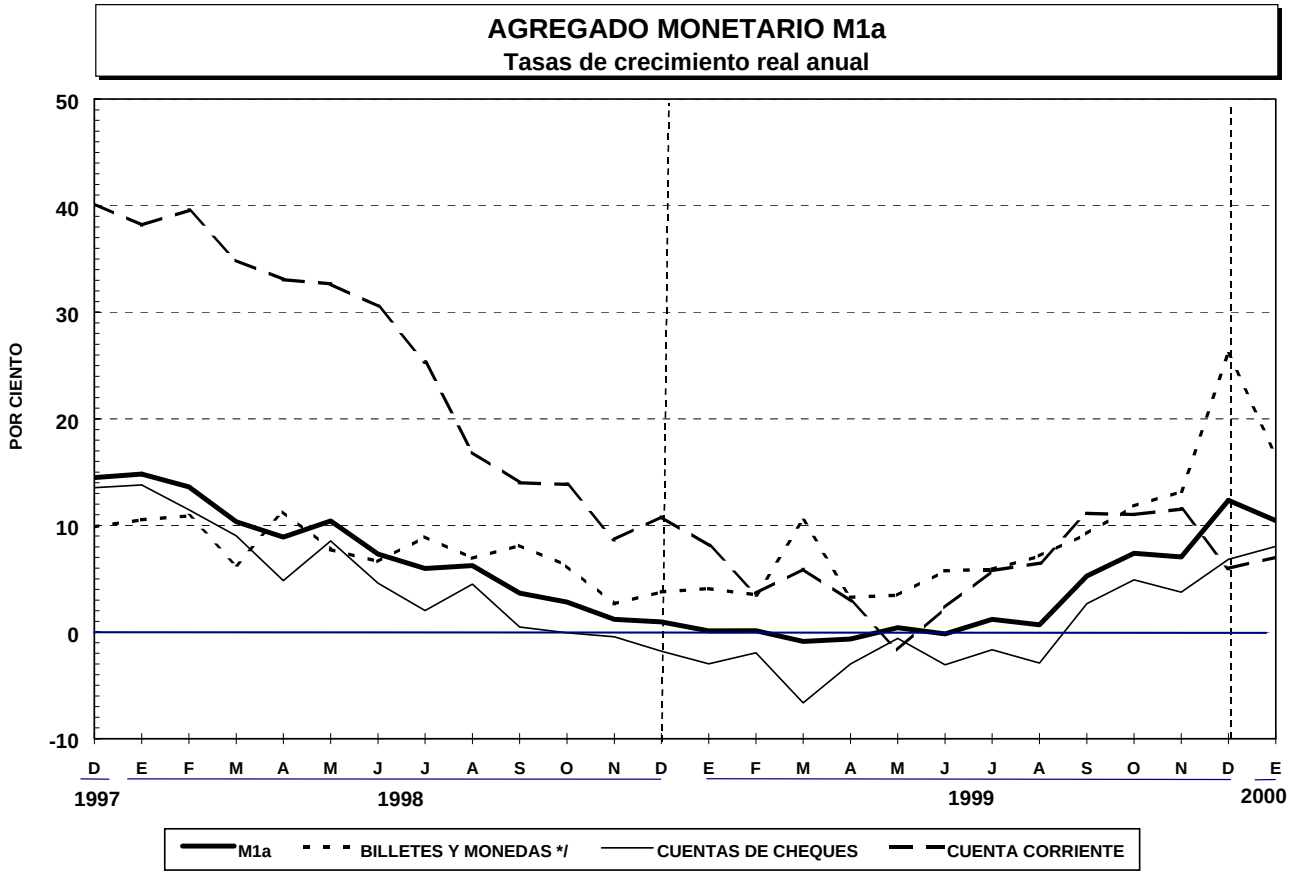

*/ En poder del público.

III. AGREGADO MONETARIO AMPLIO M4a, NUEVA METODOLOGIA

CUADRO 3
AGREGADO MONETARIO AMPLIO M4a[1/], NUEVA METODOLOGIA

	SALDOS (MMP)				FLUJOS (MMP)		TASA DE CRECIMIENTO REAL ANUAL (%)	
	DIC.98	ENE.99	DIC.99	ENE.00	ENE.99 a ENE.00	DIC.99 a ENE.00	DIC.99/ DIC.98	ENE.00/ ENE.99
Billetes y monedas en poder del público	115.9	110.5	164.2	143.2	32.7	-21.0	26.1	16.7
Captación de la banca residente en el país	1,141.6	1,146.0	1,248.5	1,242.6	96.6	-5.9	-2.6	-2.3
Banca comercial	1,010.4	999.3	1,089.7	1,063.9	64.6	-25.8	-4.0	-4.1
Banca de desarrollo	131.2	146.7	158.8	178.7	32.0	19.9	7.8	9.7
Valores emitidos por el gobierno federal	344.8	349.7	538.7	547.0	197.3	8.3	39.1	40.9
En poder de empresas, particulares y sector público	290.1	295.1	432.9	436.8	141.7	3.9	32.9	33.3
En poder de las Siefores	54.7	54.6	105.8	110.2	55.6	4.4	72.0	81.8
Valores emitidos por entidades privadas del país [2/]	73.0	72.5	74.3	73.8	1.3	-0.5	-9.4	-8.3
Fondos de ahorro para el retiro (sin Siefores) [3/]	135.9	140.7	173.6	178.9	38.2	5.3	13.7	14.5
M3a	**1,811.2**	**1,819.4**	**2,199.3**	**2,185.5**	**366.1**	**-13.8**	**8.1**	**8.2**
Captación de sucursales y agencias en el ext. de bancos mexicanos	86.0	83.9	73.7	72.4	-11.5	-1.3	-23.7	-22.3
M4a	**1,897.2**	**1,903.3**	**2,273.0**	**2,257.9**	**354.6**	**-15.1**	**6.7**	**6.9**

1/ Incluye el total de recursos captados por el sistema financiero a través de instrumentos bancarios, de valores gubernamentales, de valores privados y del SAR, así como los billetes y monedas en poder del público. Los agregados monetarios amplios (M3a y M4a) incluyen, en adición al ahorro financiero privado, al ahorro del sector público definido como el ahorro financiero del Gobierno Federal, empresas y organismos públicos, gobiernos estatales y municipales, gobierno del Distrito Federal y fideicomisos oficiales de fomento.

2/ Incluye los valores en poder de las Siefores.

3/ Excluye la inversión de las Siefores en valores gubernamentales y privados.

Nota: Los saldos de los niveles agregados y los flujos calculados pueden no coincidir con los que se determinen a partir de sus componentes, como resultado del redondeo de cifras.

GRAFICA 3

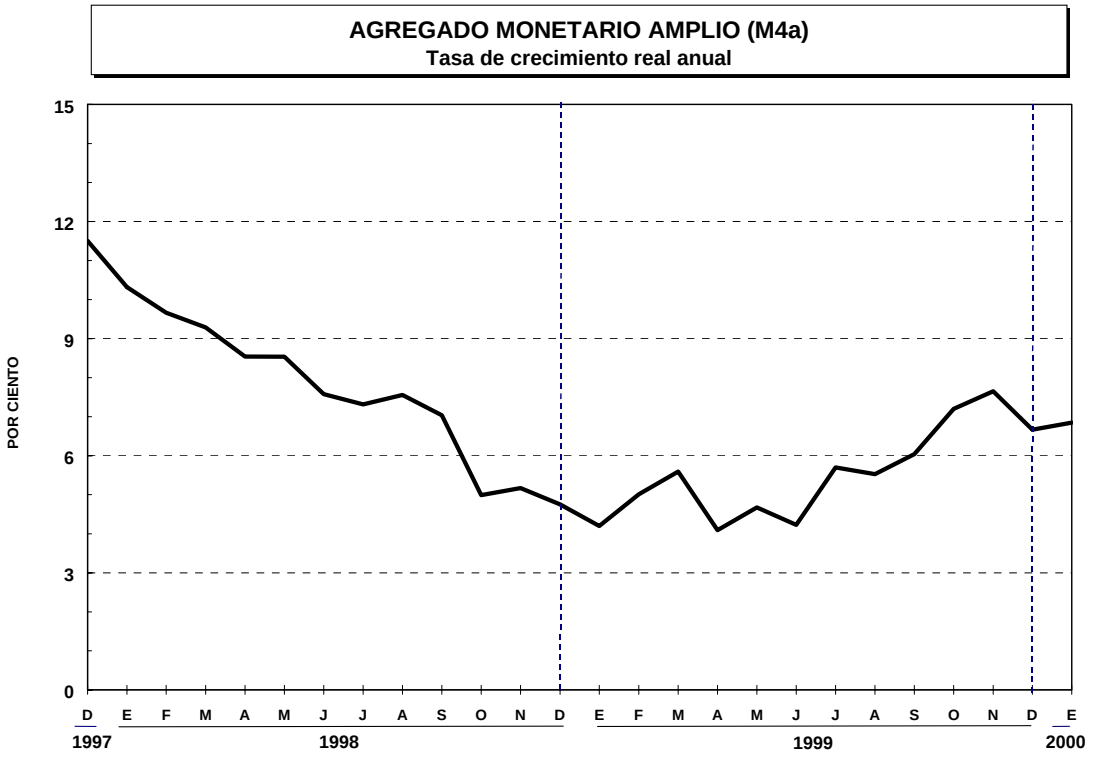

IV. FINANCIAMIENTO CANALIZADO POR LA BANCA COMERCIAL AL SECTOR NO BANCARIO.

CUADRO 4
FINANCIAMIENTO CANALIZADO POR LA BANCA COMERCIAL AL SECTOR NO BANCARIO 1/

	S A L D O S (M.M.P.)				TASAS DE CRECIMIENTO REAL ANUAL (%)	
	DIC.98	ENE.99	DIC.99	ENE.00	DIC.99/DIC.98	ENE.00/ENE.99
FINANCIAMIENTO TOTAL (1+2+3)	**1,127.4**	**1,136.9**	**1,141.9**	**1,129.0**	**-9.8**	**-10.6**
1. Financiamiento directo al sector no bancario	**602.0**	**600.1**	**589.3**	**577.3**	**-12.8**	**-13.4**
1.a. Sector privado 2/	539.5	539.5	521.9	508.9	-13.9	-15.0
1.b. Estados y municipios	14.0	14.2	14.1	14.3	-10.3	-9.3
1.c. Sector público no financiero	48.5	46.4	53.3	54.1	-2.2	5.0
2. Títulos a cargo de Fobaproa 3/	**325.5**	**334.8**	**359.6**	**360.9**	**-1.6**	**-2.9**
3. Cetes especiales (reestructuras en UDIS) 4/	**199.9**	**202.0**	**193.0**	**190.8**	**-14.0**	**-14.9**
3.a. Por cartera cedida del sector privado	172.0	173.4	162.9	160.3	-15.7	-16.7
3.b. Por cartera cedida de edos. y municipios	27.9	28.6	30.1	30.5	-3.9	-3.9
M E M O R A N D U M						
4. Suma de Financiamiento al S. Privado y a Estados y Municipios	**1,078.9**	**1,090.5**	**1,088.6**	**1,074.9**	**-10.2**	**-11.2**
4.a. Financ. total al s. privado (1.a+2+3.a) 2/	1,037.0	1,047.7	1,044.4	1,030.1	-10.3	-11.4
4.b. Financ. total a edos. y mun. (1.b+3.b)	41.9	42.8	44.2	44.8	-6.1	-5.7

1/ Incluye cartera vigente, vencida, redescontada, intereses devengados vigentes y vencidos y el crédito de agencias de bancos mexicanos en el exterior.
2/ Incluye empresas, particulares e intermediarios financieros no bancarios.
3/ Valores resultantes de la cesión de cartera a Fobaproa.
4/ Valores resultantes de la transferencia de cartera a fideicomisos UDIS.

GRAFICA 4

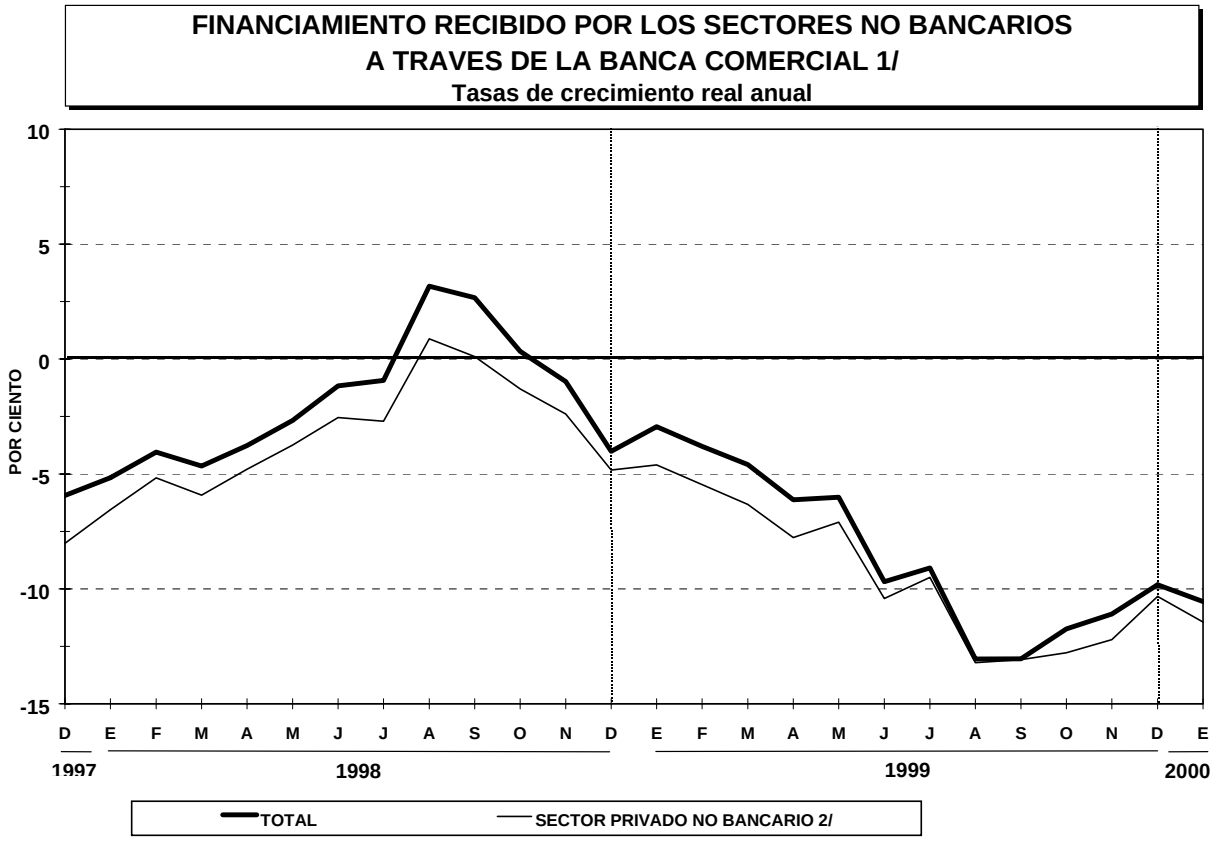

1/ Incluye cartera vigente, vencida, redescontada, intereses devengados vigentes y vencidos, asi como los valores resultantes de la cesión de cartera a Fobaproa y a fideicomisos Udis.
2/ Incluye empresas, particulares e intermediarios financieros no bancarios.

V. FINANCIAMIENTO TOTAL CANALIZADO AL SECTOR PRIVADO A TRAVES DE LA BANCA COMERCIAL Y A TRAVES DE LOS BANCOS NO INTERVENIDOS NI EN SITUACION ESPECIAL.

CUADRO 5ª
FINANCIAMIENTO CANALIZADO POR EL TOTAL DE LA BANCA COMERCIAL AL SECTOR PRIVADO

	SALDOS (M.M.P.)				FLUJO MENSUAL (M.M.P.)	TASA DE CRECIMIENTO REAL ANUAL (%)	
	DIC.98	ENE.99	DIC. 99	ENE.00	DIC.99-ENE.00	DIC.99/DIC.98	ENE.00/ENE.99
FINANCIAMIENTO AL SECTOR PRIVADO 1/	1,037.0	1,047.7	1,044.4	1,030.1	-14.3	-10.3	-11.4
DIRECTO	539.5	539.5	521.9	508.9	-13.0	-13.9	-15.0
TITULOS A CARGO DE FOBAPROA	325.5	334.8	359.6	360.9	1.3	-1.6	-2.9
CETES ESPECIALES (REESTRUCTURAS EN UDIS)	172.0	173.4	162.9	160.3	-2.6	-15.7	-16.7

1/ Corresponde a la misma información del renglón 4.a, del cuadro 4 de la sección IV.

CUADRO 5b
FINANCIAMIENTO CANALIZADO POR LA BANCA COMERCIAL AL SECTOR PRIVADO, EXCLUYENDO EL OTORGADO POR LOS BANCOS INTERVENIDOS O EN SITUACION ESPECIAL 1/

	SALDOS (M.M.P.)				FLUJO MENSUAL (M.M.P.)	TASA DE CRECIMIENTO REAL ANUAL (%)	
	DIC. 98	ENE.99	DIC.99	ENE. 00	DIC.99-ENE.00	DIC.99/DIC.98	ENE.00/ENE.99
FINANCIAMIENTO AL SECTOR PRIVADO 2/	882.3	893.1	891.2	878.2	-13.0	-10.1	-11.4
DIRECTO	442.5	442.5	432.7	421.2	-11.5	-12.9	-14.3
TITULOS A CARGO DE FOBAPROA	293.1	300.7	316.0	316.9	0.9	-4.0	-5.1
CETES ESPECIALES (REESTRUCTURAS EN UDIS)	146.7	149.9	142.5	140.1	-2.4	-13.5	-15.8

1/ Con el propósito de dar elementos adicionales que permitan hacer un mejor análisis de la evolución del financiamiento al sector privado otorgado a través de la banca comercial, a partir del boletín número 47 del 20 de mayo de 1998 se presenta información correspondiente al financiamiento extendido tanto por el conjunto de la banca comercial como por los bancos no intervenidos ni en situación especial. En el cuadro 5ª se presentan los datos del financiamiento al sector privado considerando la totalidad de bancos comerciales. Dichas cifras coinciden con las reportadas en el cuadro 4 de la sección anterior. En el cuadro 5b se excluyen, del conjunto anterior, las operaciones crediticias de los bancos intervenidos o en situación especial.

2/ Los saldos aquí reportados incluyen a Banca Confía.

VI. PRINCIPALES ACTIVOS Y PASIVOS DE LA BANCA COMERCIAL.

CUADRO 6
PRINCIPALES ACTIVOS Y PASIVOS DE LA BANCA COMERCIAL 1/

	A C T I V O S						SUMA	P A S I V O S			
	DISPONIBILIDADES		FINANCIAMIENTO A SECTORES NO BANCARIOS						FINANCIAMIENTO RECIBIDO		
	EXTERNAS	INTERNAS 2/	TOTAL	DIRECTO A SECT. NO BANCARIOS	TITULOS A CARGO DE FOBAPROA 3/	CETES ESP. 4/		CAPT. DEL PUBLICO	INTERNO 5/	DEL EXTERIOR	OTROS NETOS
SALDOS (M.M.P)											
DIC. 1998	43.2	89.2	1,127.4	602.0	325.5	199.9	1,259.8	1,066.7	144.6	98.6	-50.1
ENE. 1999	44.7	86.1	1,136.9	600.1	334.8	202.0	1,267.7	1,064.2	154.7	102.5	-53.7
DIC. 1999	64.1	131.3	1,141.9	589.3	359.6	193.0	1,337.3	1,175.8	236.4	81.7	-156.6
ENE. 2000	70.6	119.7	1,129.0	577.3	360.9	190.8	1,319.3	1,148.7	225.3	81.2	-135.9
FLUJOS NOMINALES (M.M.P.)											
ENE.99-ENE.00	25.9	33.6	-7.9	-22.8	26.1	-11.2	51.6	84.5	70.6	-21.3	-82.2
DIC.99-ENE.00	6.5	-11.6	-12.9	-12.0	1.3	-2.2	-18.0	-27.1	-11.1	-0.5	20.7
TASAS DE CREC. REAL ANUAL(%)											
DIC. 99/DIC. 98	32.1	31.1	-9.8	-12.8	-1.6	-14.0	-5.5	-1.9	45.6	-26.2	n.a.
ENE.00/ENE.99	42.3	25.2	-10.6	-13.4	-2.9	-14.9	-6.3	-2.8	31.2	-28.6	n.a.

1/ Incluye agencias de bancos mexicanos en el exterior. Excluye operaciones interbancarias con la banca comercial.
2/ Incluye depósitos en Banco de México.
3/ Valores resultantes de la cesión de cartera a Fobaproa.
4/ Valores resultantes de la transferencia de cartera a los fideicomisos UDIS.
5/ Incluye financiamiento directo de Banco de México, banca de desarrollo, fideicomisos de fomento y Fobaproa.
n.a. No aplica.

GRAFICA 6

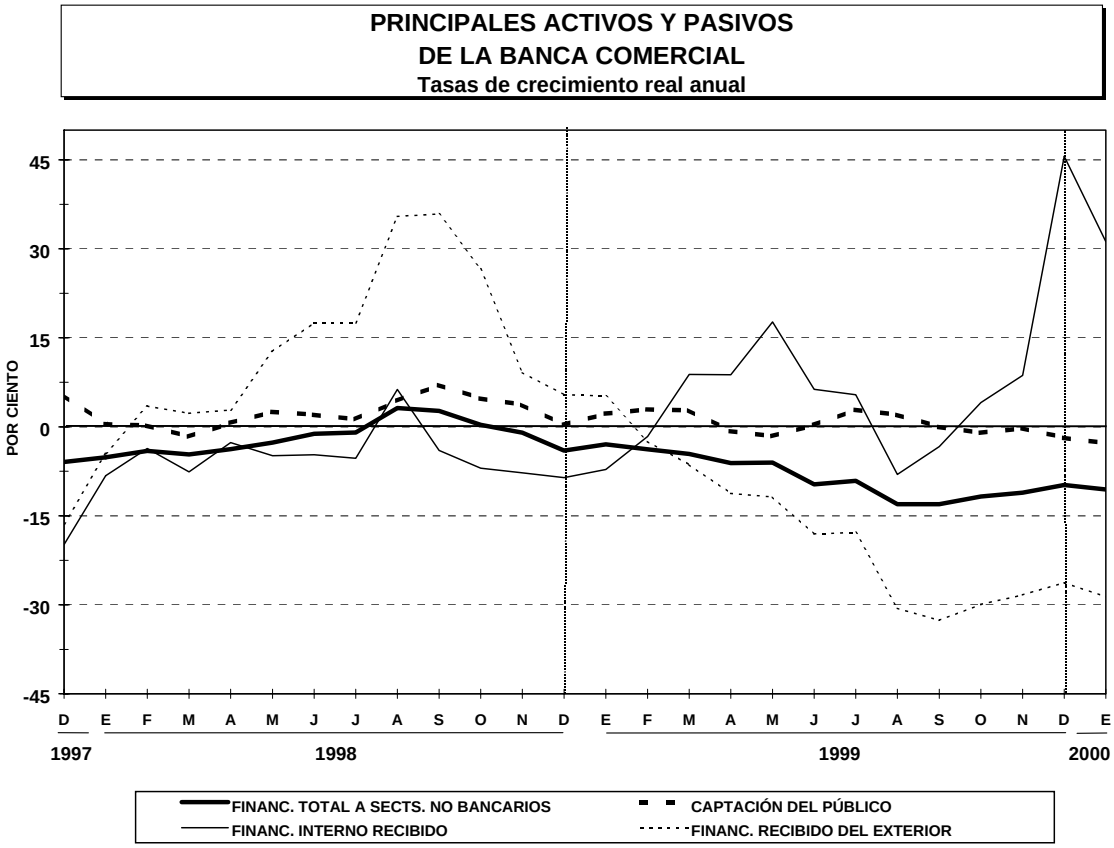

VII. FINANCIAMIENTO CANALIZADO POR LA BANCA DE DESARROLLO AL SECTOR NO BANCARIO.

CUADRO 7
FINANCIAMIENTO CANALIZADO POR LA BANCA DE DESARROLLO AL SECTOR NO BANCARIO 1/

	S A L D O S (M.M.P.)				TASAS DE CRECIMIENTO REAL ANUAL (%)	
	DIC.98	ENE.99	DIC.99	ENE.00	DIC.99/DIC.98	ENE.00/ENE.99
FINANCIAMIENTO TOTAL (1+2)	**363.3**	**373.2**	**377.8**	**378.3**	**-7.4**	**-8.7**
1. Financiamiento directo al sector no bancario	**345.4**	**355.0**	**357.4**	**357.5**	**-7.9**	**-9.3**
1.a. Sector privado 2/	134.6	137.7	144.4	136.4	-4.5	-10.8
1.b. Estados y municipios	10.3	10.5	11.8	11.8	2.0	1.2
1.c. Sector público no financiero 3/	200.5	206.8	201.2	209.3	-10.7	-8.8
2. Cetes especiales (reestructuras en UDIS) 4/	**17.9**	**18.2**	**20.4**	**20.8**	**1.5**	**2.9**
2.a. Por cartera cedida del sector privado	0.2	0.2	0.2	0.2	-11.0	-9.9
2.b. Por cartera cedida de edos. y municipios	17.7	18.0	20.2	20.6	1.6	3.1
M E M O R A N D U M						
3. Suma de Financiamiento al S. Privado y a Estados y Municipios	**162.8**	**166.4**	**176.6**	**169.0**	**-3.4**	**-8.5**
3.a. Financ. total al s. privado (1.a+2.a) 2/	134.8	137.9	144.6	136.6	-4.5	-10.8
3.b. Financ. total a edos. y mun. (1.b+2.b)	28.0	28.5	32.0	32.4	1.8	2.4

1/ Incluye cartera vigente, vencida, redescontada, intereses devengados vigentes y vencidos.
2/ Incluye empresas, particulares e intermediarios financieros no bancarios.
3/ Incluye crédito, valores, compra de deuda en el mercado secundario y las operaciones como agente financiero del Gobierno Federal.
4/ Valores resultantes de la transferencia de cartera a fideicomisos UDIS.

VIII. PRINCIPALES ACTIVOS Y PASIVOS DE LA BANCA DE DESARROLLO

CUADRO 8
PRINCIPALES ACTIVOS Y PASIVOS DE LA BANCA DE DESARROLLO.

	A C T I V O S				SUMA	P A S I V O S			
	DISPONIBILIDADES						FINANCIAMIENTO RECIBIDO		
	EXTERNAS	INTERNAS 1/	FINANC. A SECTORES NO BANCARIOS	FINANC. A LA BANCA COMERCIAL		CAPT. DEL PUBLICO	INTERNO 2/	DEL EXTERIOR 3/	OTROS NETOS
SALDOS (M.M.P)									
DIC. 1998	14.1	5.2	363.3	67.7	450.3	109.3	13.0	281.0	47.0
ENE. 1999	17.0	5.6	373.2	74.2	470.0	121.9	10.6	285.7	51.8
DIC. 1999	10.4	8.1	377.8	62.3	458.6	130.4	10.9	256.4	60.9
ENE.2000	14.3	10.0	378.3	76.1	478.7	150.3	10.9	255.3	62.2
FLUJOS NOMINALES (M.M.P.)									
ENE.99-ENE.00	-2.7	4.4	5.1	1.9	8.7	28.4	0.3	-30.4	10.4
DIC99-ENE.00	3.9	1.9	0.5	13.8	20.1	19.9	0.0	-1.1	1.3
TASAS DE CREC. REAL ANUAL (%)									
DIC.99/DIC.98	-34.3	38.7	-7.4	-18.1	-9.3	6.2	-25.3	-18.8	15.4
ENE.00/ENE.99	-24.2	60.8	-8.7	-7.6	-8.3	11.1	-7.4	-19.5	8.2

1/ Incluye depósitos en Banco de México, banca comercial y otras disponibilidades.
2/ Incluye financiamiento directo de Banco de México, banca comercial y fideicomisos de fomento.
3/ Incluye las operaciones realizadas como agente financiero del Gobierno Federal.
n.s. No significativo.

IX. PRINCIPALES TASAS DE INTERES NOMINALES.

CUADRO 9
TASAS DE INTERES NOMINALES
Promedios Mensuales

	1997	1998	1999	2000	VARIACION EN PUNTOS PORCENTUALES
	DICIEMBRE	DICIEMBRE	DICIEMBRE	ENERO	DIC.-ENE.
PAGARES 28 DIAS **1/**	15.67	27.66	15.05	14.86	-0.19
CETES 28 DIAS **2/**	18.85	33.66	16.45	16.19	-0.26
INTERBANCARIA PROMEDIO (TIIP)	20.41	36.60	18.67	18.58	-0.09
INTERBANCARIA DE EQUILIBRIO (TIIE) A 28 días **3/**	20.48	36.69	18.75	18.55	-0.20
TASA DE FONDEO EN PAPEL BANCARIO **4/**	20.23	34.15	17.24	17.70	0.46
TASA DE FONDEO EN PAPEL GUBERNAMENTAL **5/**	19.53	32.51	15.81	15.92	0.11

1/ Promedio ponderado de pagarés emitidos (tasa bruta). La última cifra es preliminar.
2/ Promedio ponderado de colocaciones primarias.
3/ Promedio aritmético de cotizaciones diarias.
4/ Tasas ponderadas que resultan de operaciones realizadas en directo y en reporto a plazo de un día.
5/ Tasas ponderadas que resultan de operaciones realizadas en reporto a plazo de un día.
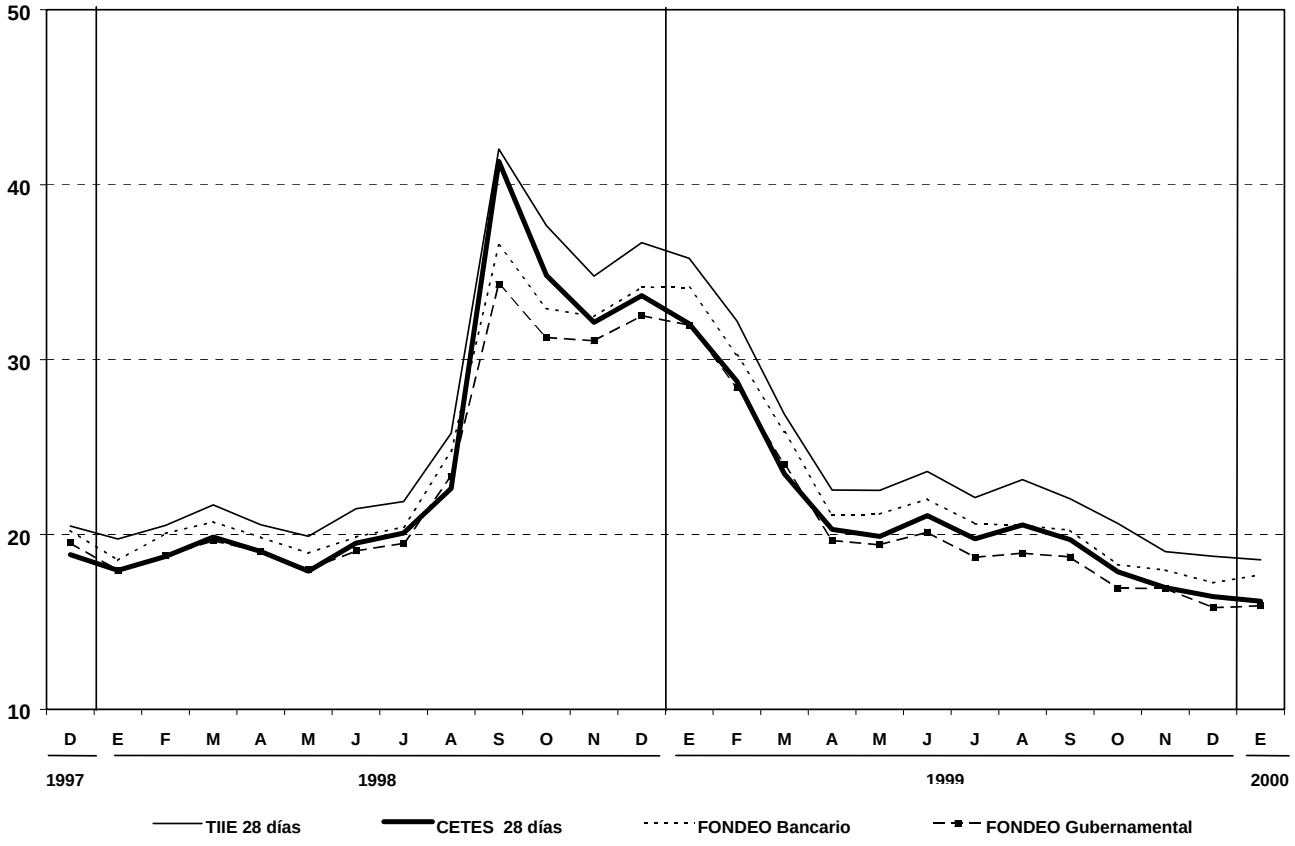
GRAFICA 9